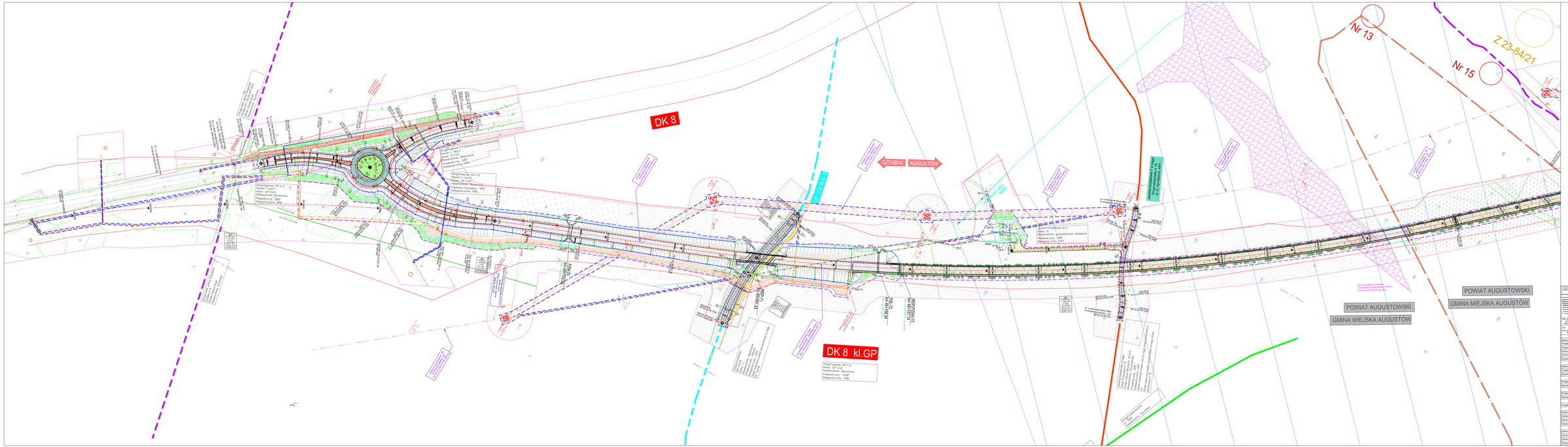

SCHEMAT UKŁADU ARKUSZY

Zamawiający: Skarb Państwa - Generalna Dyrekcja Dróg Krajowych i Autostrad Oddział w Białymstoku ul. Kopernika 7, 15-274 Białystok	WIA	Nazwa i adres biura projektowego: "WIA" Sp. z o.o. ul. Ks. Bp. Kubiny 1, 70-001 Szczecin	Projekt wykonał: mgr inż. Krzysztof Kowalczyk upr. bez ograniczeń nr GK/0/0/0/0/0	Projektant koordynujący: mgr inż. Krzysztof Kowalczyk upr. bez ograniczeń nr GK/0/0/0/0/0	Data wydania: 11.2022 Data ostatniej zmiany:

Nazwa i adres jednostki projektowej: Biuro Projektowe Mostowe i Drogowe "Most-Expertise" s.c. Mariusz Bogusz, Grzegorz Bogusz ul. Ks. Bp. Kubiny 1, 70-001 Szczecin

Zadanie: **Budowa obwodnicy Augustowa w ciągu drogi krajowej nr 8 wraz z budową obwodnicy Sztabina w ciągu drogi wojewódzkiej nr 655 w rejonie miejscowości Augustów i Sztabin**

Lokalizacja: **Województwo Podlaskie, Powiat Augustowski, Gminy Augustów i Sztabin**

Faza: **DO UZYSKANIA DECYZJI ZEZWALAJĄCEJ NA REALIZACJĘ INWESTYCJI**

Część projektu: **TOM III - Część Drogowa**

Nazwa rysunku: **PLAN SYTUACYJNY**
ZRDO2.DR.1

Nr rys.: 2.1

Skala: 1:1000

Data: 11.2022

Funkcja	Imię, nazwisko i nazwa	Nr uprawnień	Podpis
BRANŻA DROGOWA			
Główny Projektant	Dyp. inż. Rafał Dzierżak	SLK/0/0/PDM/0/2006, drogowa	
Projektant	Dyp. Krzysztof Kowal	SLK/0/0/PDM/0/2006	
Projektant	Dyp. inż. Karol Ko	PDK/0/0/PDM/0/2016, drogowa	
Sprawdzający	Dyp. inż. Paweł Borowiec	-	
Sprawdzający	Dyp. inż. Paweł Stafin	PDK/0/0/PDM/0/2011, drogowa	
Sprawdzający	Dyr. Piotr Wajtas	SLK/0/0/PDM/0/2006, drogowa	
BRANŻA MOSTOWA			
Główny Projektant	Dyp. inż. Andrzej Kula	SLK/0/0/PM/0/2012, mostowa	
Projektant	Dyp. inż. Tomasz Brzóskowski	SLK/0/0/PM/0/2016, mostowa	
Sprawdzający	Dyp. inż. Artur Sikes	SLK/0/0/PM/0/2004, mostowa	
BRANŻA INSTALATYCZNA			
Projektant	Dyp. inż. Marcin Lis	SLK/0/0/P/0/0/2010 - instalacyjna	
Sprawdzający	Dyp. inż. Jakub Kowalczyk	SLK/0/0/P/0/0/2016, instalacyjna	
BRANŻA ELEKTROENERGETYCZNA			
Projektant	Dyp. inż. Marek Markiewicz	SLK/0/0/PM/0/0/2011, elektroenergetyczna	
Sprawdzający	Dyp. inż. Jarosław Andrzejewski	SLK/0/0/PM/0/0/2010, elektroenergetyczna	
BRANŻA TELEKOMUNIKACYJNA			
Projektant	Dyp. inż. Marek Kalucki	T-1/0/2003, telekomunikacyjna	
BRANŻA GEODEZYJNA			
Sprawdzający	Dyp. inż. Anna Bogdan	-	
Sprawdzający	Dyp. inż. Katarzyna Fabisiewicz	-	
Sprawdzający	Dyp. inż. Anna Jałubowicz	-	
Sprawdzający	Dyp. Tomasz Wieczorek	-	
BRANŻA INŻYNIERII RUCHU			
Sprawdzający	Dyr. Magdalena Kuczkowska	-	
Sprawdzający	Dyp. inż. Anna Sobolewska	-	
Sprawdzający	Dyp. inż. Tomasz Chrzanowski	-	
Sprawdzający	Dyp. inż. Marcin Bogdan	-	