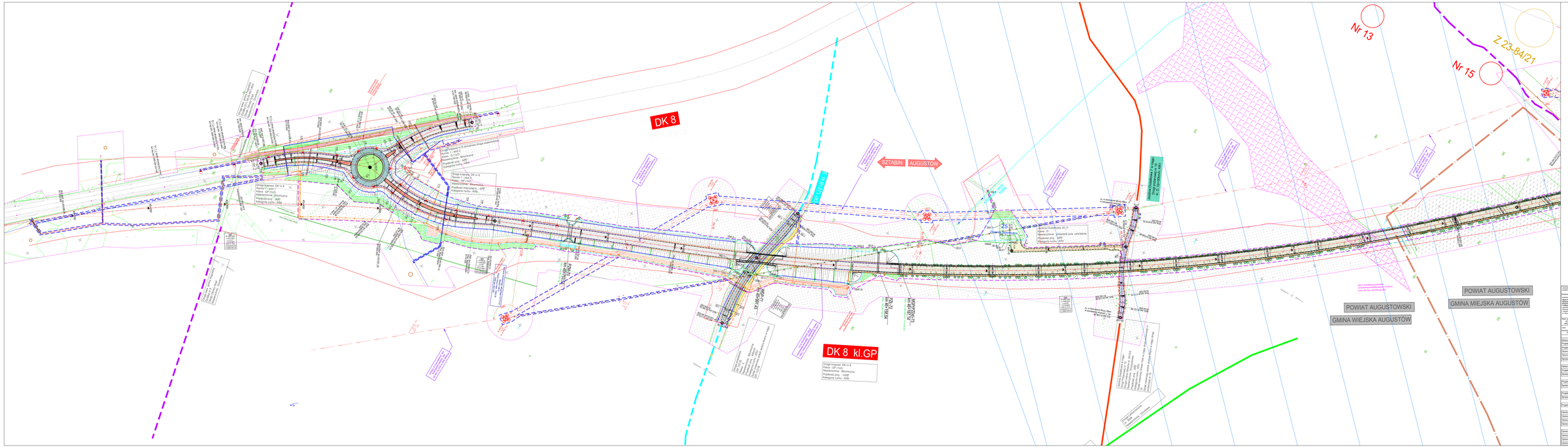

Zamawiający: Skarb Państwa - Generalna Dyrekcja Dróg Krajowych i Autostrad Oddział w Białymstoku ul. Kopernika 7, 15-274 Białystok	Generalny Projektant: GEKOTRA	Biuro Nr 2: Przedsiębiorstwo Inżynierskie "WIA" Sp. z o.o. ul. Ogrodowa 58, 00-877 Warszawa, tel. 22 620 64 00, www.wia.com.pl	Biuro Nr 3: Przedsiębiorstwo Inżynierskie "WIA" Sp. z o.o. ul. Ogrodowa 58, 00-877 Warszawa, tel. 22 620 64 00, www.wia.com.pl	Biuro Nr 4: Przedsiębiorstwo Inżynierskie "WIA" Sp. z o.o. ul. Ogrodowa 58, 00-877 Warszawa, tel. 22 620 64 00, www.wia.com.pl	Biuro Nr 5: Przedsiębiorstwo Inżynierskie "WIA" Sp. z o.o. ul. Ogrodowa 58, 00-877 Warszawa, tel. 22 620 64 00, www.wia.com.pl

Nadzór Inwestorski: Wojewódzkie Biuro Nadzorów Budowlanych w Białymstoku ul. Kopernika 7, 15-274 Białystok

Nadzór Autorski: Przedsiębiorstwo Inżynierskie "WIA" Sp. z o.o. ul. Ogrodowa 58, 00-877 Warszawa, tel. 22 620 64 00, www.wia.com.pl

Nazwa zadania: **Budowa obwodnicy Augustowa w ciągu drogi krajowej nr 8 odcinek od km 215+000 do km 225+000 wraz z budową drogi krajowej nr 16 odcinek od km 0+000 do km 0+500 - etap II**

Lokalizacja: województwo podlaskie, powiat augustowski, gmina miejska Augustów, gmina wiejska Augustów

Nr kolizji: **KD-ZAMOWIENIE-2022-0000/00/00**

Tytuł rys.: **TOM III - Część Drogowa**

Nazwa rysunku: **PLAN SYTUACYJNY**

Nr rys.: **2.1**

Skala: **1:1000**

Data: **11.2022**

Czynność	Funk. imię i nazwisko	Nr uprawnień	Podpis
BRANŻA DROGOWA			
Główny Projektant	mgr inż. Rafał Dzięcielewski	SLA/0127/POOD/08, drogowa	
Projektant	mgr. Krzysztof Kruk	SLA/0127/POOD/08	
Projektant	mgr inż. Karol Ko	PDO/0028/POOD/14, drogowa	
Sprawdzający	mgr inż. Paweł Borowiec	-	
Sprawdzający	mgr inż. Paweł Stafin	PDO/0028/POOD/21, drogowa	
Sprawdzający	dr inż. Piotr Rębiasz	SLA/0126/POOD/08, drogowa	
BRANŻA MOSTOWA			
Główny Projektant	mgr inż. Andrzej Kula	SLA/0126/POMO/12, mostowa	
Projektant	mgr inż. Tomasz Wróblewski	SLA/0126/POMO/18, mostowa	
Sprawdzający	mgr inż. Artur Sikes	SLA/0126/POMO/04A, mostowa	
BRANŻA INSTALATYCZNA			
Projektant	mgr inż. Marcin Le	SLA/0126/POIN/20/0 - instalacyjna	
Sprawdzający	mgr inż. Jakub Wojciechowski	SLA/0126/POIN/20/0, instalacyjna	
BRANŻA ELEKTROENERGETYCZNA			
Projektant	mgr inż. Marek Markiewicz	SLA/0126/POEN/07/1, elektroenergetyczna	
Sprawdzający	mgr inż. Jarosław Andrzejewski	SLA/0126/POEN/13, elektroenergetyczna	
BRANŻA TELEKOMUNIKACYJNA			
Projektant	mgr inż. Marek Kalucki	T-0/0004, telekomunikacyjna	
BRANŻA GEODEZYJNA			
Opracowujący	mgr inż. Anna Bogdan	-	
Opracowujący	mgr inż. Katarzyna Fabisiewicz	-	
Opracowujący	mgr inż. Anna Jałubowicz	-	
Opracowujący	mgr Tomasz Wieczór	-	
BRANŻA INŻYNIERII RUCHU			
Opracowujący	Dr. Magdalena Kurzątkowska	-	
Opracowujący	mgr inż. Anna Sobolewska	-	
Opracowujący	mgr inż. Tomasz Chrzanowski	-	
Opracowujący	mgr inż. Marcin Bąkiel	-	